Organigramm
ALBERTINA

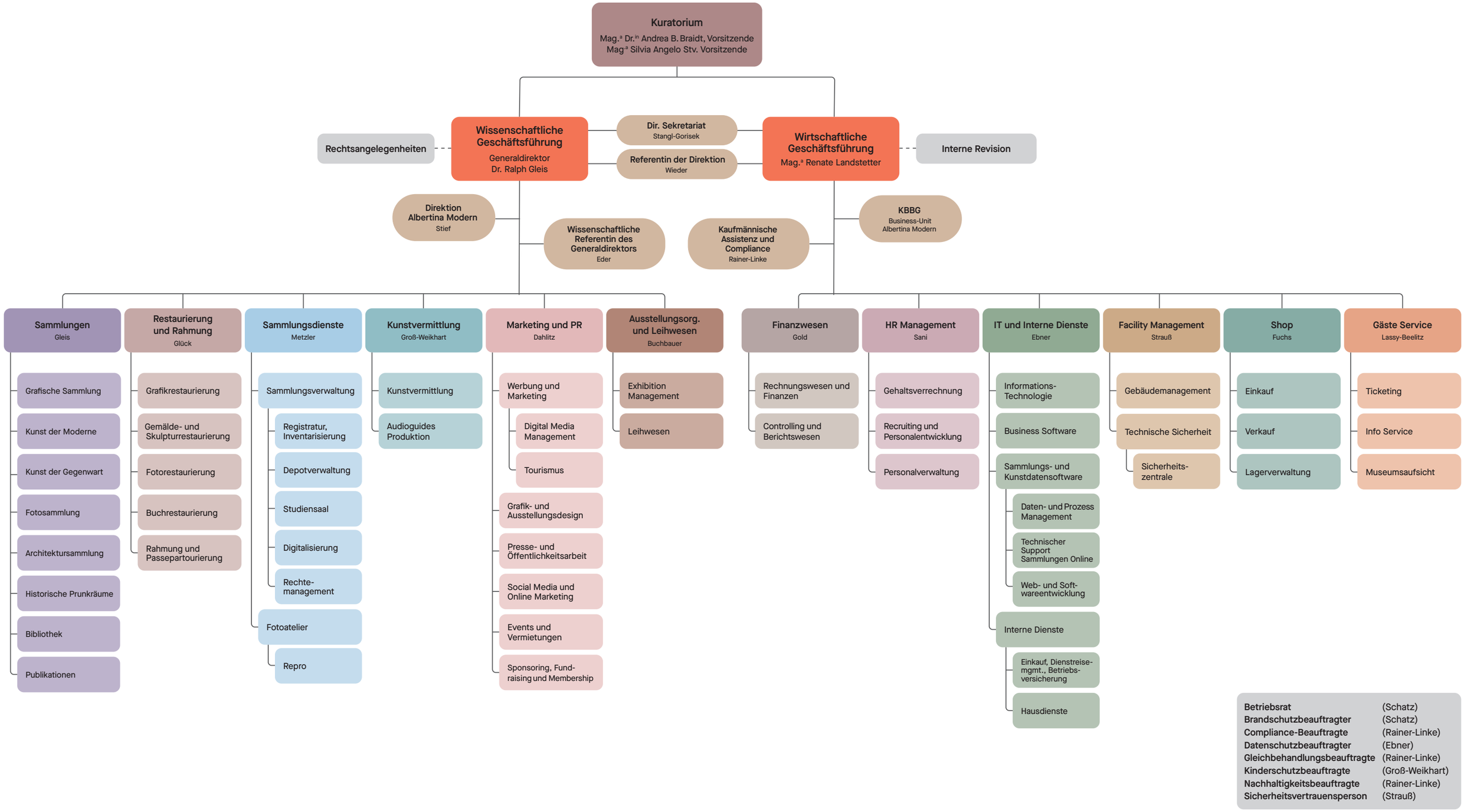

Betriebsrat	(Schatz)
Brandschutzbeauftragter	(Schatz)
Compliance-Beauftragte	(Rainer-Linke)
Datenschutzbeauftragter	(Ebner)
Gleichbehandlungsbeauftragte	(Rainer-Linke)
Kinderschutzbeauftragte	(Groß-Weikhart)
Nachhaltigkeitsbeauftragte	(Rainer-Linke)
Sicherheitsvertrauensperson	(Strauß)

Stand: 17.3.2026